

BORSA İSTANBUL

BİST-100 endeksi haftanın ilk işlem gününü yüzde 1,36 değer kazanımıyla 13.112 puandan tamamladı. BİST-100 endeksinde toplam işlem hacmi yaklaşık 142,1 milyar TL oldu. Borsa İstanbul'da sektör endekslerinin performansına bakıldığında dün en fazla değer kazanan sektör yüzde 3,06 ile inşaat olurken, tüm sektör endekslerinin günü pozitif bölgede tamamladığı görüldü. Bankacılık endeksi yüzde 1,94 ve holding endeksi yüzde 1,40 değer kazanımıyla günü tamamladı. BİST-100 endeksinde puan bazında dün en fazla pozitif katkı yapan pay senetleri ASELS, AKBNK, SAHOL, EREGL ve YKBNK olurken, puan bazında en çok negatif katkı yapan pay senetleri KLRHO, AEFES, TABGD, AKSA ve TKFEN oldu.

PİYASA GÜNDEMİ

Türkiye Cumhuriyet Merkez Bankası (TCMB) tarafından yayımlanan Reel Efektif Döviz Kuru Gelişmeleri Mart 2026 raporuna göre TÜFE bazlı reel efektif döviz kuru endeksi, Mart ayında bir önceki aya göre 1,83 puan artarak 104,61 olarak gerçekleşti. Yurt İçi Üretici Fiyat Endeksi bazlı reel efektif döviz kuru endeksi ise, Mart ayında bir önceki aya göre 2,33 puan artarak 102,03'e yükseldi.

ABD'de açıklanan ISM hizmet PMI Mart ayında piyasa beklentisinin hafif altında 54 seviyesinde gerçekleşti. Hizmet PMI verisi Şubat ayında 56,1 düzeyinde gerçekleşmişti.

ABD borsaları, haftanın ilk işlem gününü değer kazanımıyla tamamladı. Yeni işlem gününe bakıldığında, sabah saatlerinde Asya seansında işlem gören endeks ve endeks vadeli işlem sözleşmelerinde, risk iştahında kısa vadede karmaşık bir seyrin devam ettiği izleniyor.

Bugün, global piyasalarda Almanya, Euro Bölgesi ve İngiltere'de açıklanacak olan Hizmet PMI dataları, Euro Bölgesi'nde sentix yatırımcı güveni ve ABD'de öncü Dayanıklı Mal Siparişleri verileri yakından takip edilecek. Ayrıca, Orta Doğu'da yaşanan jeopolitik riskler ve artan belirsizlikler ile birlikte bu risklere yönelik gelişmeler, açıklamalar ve haber akışları yakından takip edilecek.

DÖVİZ PİYASASI

	Son	Gün %	Haf.%	Ay %
USDTRY	44,5736	-0,04	0,30	1,15
EURTRY	51,5167	0,14	1,10	0,73
GBPTRY	59,0630	0,20	0,69	0,01
EURUSD	1,1544	0,21	0,72	-0,61
GBPUSD	1,3237	0,33	0,39	-0,83

DÖVİZ SEPETLERİ

	Son	Gün %	Haf. %	Ay %
Döviz Sepeti	47,9449	0,12	0,43	0,87
Dolar Endeksi (DXY)	100,0140	-0,01	-0,57	1,17

TAHVİL PİYASASI

Tahvil Faizleri	Son	Ö.Gün	Ö.Haf.	Ö.Ay
TL Referans Faiz	40,0%	40,0%	40,0%	40,0%
Türkiye 2 Yıllık	40,5%	40,5%	42,5%	38,3%
Türkiye 10 Yıllık	26,8%	26,9%	27,1%	27,3%
Almanya 10 Yıllık	3,0%	3,0%	3,1%	2,8%
ABD 2 Yıllık	3,9%	3,8%	3,8%	3,6%
ABD 10 Yıllık	4,3%	4,3%	4,3%	4,1%
ABD10y 2y Farkı	48,2bp	48,7bp	51,8bp	54,3bp

EMTİA PİYASASI

Emtia	Son	Gün %	Haf. %	Ay %
Altın Ons	4.650,9	-0,55	3,10	-9,75
Gümüş Ons	72,9	-0,14	4,05	-13,67
Brent	106,7	0,07	-1,26	17,42
Gram Altın	6.664,9	-0,59	3,40	-8,73

BORSA İSTANBUL ENDEKSLERİ

Performans	Kapanış	İşlem Hacmi	Gün %	Haf. %	Ay %	Yb %
BİST-100	13.112	142.079.479.566	1,4	3,8	2,5	16,4
BİST-30	14.971	99.936.228.775	1,4	4,6	3,0	22,5
BİST Sanayi	16.625	70.218.266.474	1,4	4,3	2,5	18,6
BİST Banka	16.283	27.291.203.788	1,9	6,1	-3,9	-1,6
BİST Tüm	16.614	217.670.455.340	1,4	4,0	4,4	17,1
Son ve Önceki Dönem	Son	Ö. Haf	Ö. Ay	Yılbaşı	Ö. Yıl	
Yab.Takas Oranları (%)	35,66	35,76	36,36	36,28	36,25	

BİST 100 ENDEKSİ

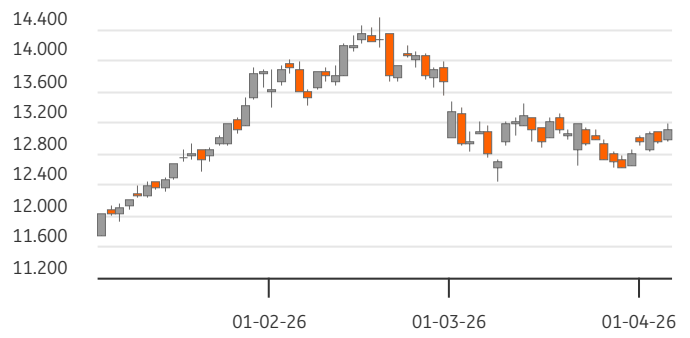

BİST-100 EN ÇOK DÜŞENLER

	Değ.%	Kapanış	Hacim	Hacim	Kapanış	Değ.%	
KLRHO	-7,47	109,00	1.067,8	KTLEV	10.999	81,15	1,44
TKFEN	-2,63	98,25	921,7	THYAO	10.906	297,25	0,42
EFOR	-2,45	7,16	1.571,3	ISCTR	7.809	13,32	1,29
TABGD	-2,05	238,60	347,8	TUPRS	7.338	256,50	0,49
AKSA	-1,70	10,38	208,1	ASELS	7.148	337,00	1,97

BİST-100 PARA GİRİŞİ

BİST-100 EN ÇOK YÜKSELENLER

	Değ. %	Kapanış	Hacim	Hacim	Kapanış	Değ. %	
KRDMD	7,02	34,14	2.683,9	KTLEV	10.999	81,15	1,44
BTCIM	6,77	6,47	707,1	THYAO	10.906	297,25	0,42
KUYAS	6,56	81,20	659,8	ISCTR	7.809	13,32	1,29
CWENE	5,74	31,68	1.650,5	TUPRS	7.338	256,50	0,49
OTKAR	5,47	390,50	413,0	ASELS	7.148	337,00	1,97

BİST-100 HACMİ EN YÜKSEKLER

	Değ. %	Kapanış	Hacim	Hacim	Kapanış	Değ. %	
KRDMD	7,02	34,14	2.683,9	KTLEV	10.999	81,15	1,44
BTCIM	6,77	6,47	707,1	THYAO	10.906	297,25	0,42
KUYAS	6,56	81,20	659,8	ISCTR	7.809	13,32	1,29
CWENE	5,74	31,68	1.650,5	TUPRS	7.338	256,50	0,49
OTKAR	5,47	390,50	413,0	ASELS	7.148	337,00	1,97

BİST-100	2023/12	2024/12	2025/12	3 Yıl Ort	Cari
F/K Oranı	7,99	10,45	17,94	12,1%	20,98
PD/DD Oranı	1,18	1,26	1,56	1,3%	1,39
Net Kar Marjı	11,0%	4,9%	5,0%	6,9%	20,8
Aktif Karlılığı	5,4%	2,2%	1,9%	3,2%	4,5
Özsermaye Karlılığı	25,4%	10,7%	9,9%	15,3%	13,1

Endeks ve Döviz Sözleşmeleri	Gün %	Açık Pozis. (AP)	AP Değ.
F_XU0300426	1,93	491.858	-7.623
F_XAUUSD0426	-0,06	156.071	1.108
F_USDTRY0426	-0,15	2.252.819	50.060
F_EURUSD0426	0,14	28.435	438
F_EURTRY0426	-0,14	4.714	103

Ülke	Endeks	Kapanış	Gün %	Haf.%	Ay %
ABD	S&P 500	6.612	0,4%	4,2%	-1,9%
	DOW 30	46.670	0,4%	3,2%	-1,8%
	NASDAQ	21.996	0,5%	5,8%	-1,7%
Fransa	CAC40	7.878	-	1,4%	-1,5%
Almanya	DAX	23.168	-	2,7%	-1,8%
İngiltere	FTSE	10.436	-	3,0%	1,5%
Japonya	NIKKEI 225	53.414	0,5%	2,9%	-4,0%



BİST ENDEKSLERİ DESTEK DİRENÇ - HAREKETLİ ORTALAMA - PERFORMANS TABLOSU

Endeks	Kapanış	Destekler		Pivot	Dirençler		Hareketli Ortalamalar			Performans			
		Destek 2	Destek 1		Direnç 1	Direnç 2	5 HO	20 HO	50 HO	Gün. %	Haf. %	Aylık %	Yıllık %
XU100	13.112,31	12.872,46	12.992,38	13.080,13	13.200,05	13.287,80	12.965,84	12.986,87	13.411,19	1,4%	3,8%	2,5%	39,8%
XU050	11.755,93	11.505,92	11.630,92	11.722,11	11.847,11	11.938,30	11.600,82	11.645,35	11.869,97	1,5%	4,3%	2,5%	42,1%
XU030	14.970,91	14.635,47	14.803,19	14.932,35	15.100,07	15.229,23	14.762,90	14.782,48	15.008,06	1,4%	4,6%	3,0%	46,5%
XUSIN	16.624,99	16.379,24	16.502,12	16.589,30	16.712,18	16.799,36	16.416,66	16.384,10	16.583,14	1,4%	4,3%	2,5%	33,5%
XUMAL	18.361,74	18.023,60	18.192,67	18.302,57	18.471,64	18.581,54	18.110,33	18.009,72	18.704,32	1,5%	4,2%	3,8%	66,8%
XBANK	16.282,53	15.796,88	16.039,71	16.252,39	16.495,22	16.707,90	15.914,24	16.432,98	18.202,69	1,9%	6,1%	-3,9%	31,2%

BİST 30 HİSSELERİ DESTEK DİRENÇ - HAREKETLİ ORTALAMA - PERFORMANS TABLOSU

Hisse	Kapanış	Destekler		Pivot	Dirençler		Hareketli Ortalamalar			Performans			
		Destek 2	Destek 1		Direnç 1	Direnç 2	5 HO	20 HO	50 HO	Gün. %	Haf. %	Aylık %	Yıllık %
AEFES	17,24	16,75	17,00	17,36	17,61	17,97	17,14	17,25	18,74	-1,5%	6,6%	2,1%	7,8%
AKBNK	70,30	67,77	69,03	70,22	71,48	72,67	68,51	70,17	78,15	2,3%	7,2%	-2,0%	38,9%
ASELS	337,00	321,00	329,00	335,75	343,75	350,50	328,90	333,35	318,88	2,0%	5,1%	1,0%	187,4%
ASTOR	210,20	203,93	207,07	210,23	213,37	216,53	203,36	196,00	181,98	1,8%	7,7%	19,0%	101,8%
BIMAS	691,00	679,67	685,33	690,67	696,33	701,67	691,50	684,73	679,80	0,0%	2,1%	11,3%	59,9%
DSTKF	1.974,00	1.952,00	1.963,00	1.971,00	1.982,00	1.990,00	1.937,20	1.843,75	1.404,34	0,9%	6,6%	14,1%	1.233,8%
EKGYO	19,87	19,33	19,60	19,79	20,06	20,25	19,58	20,11	22,60	1,8%	3,7%	-5,2%	57,5%
ENKAI	96,00	92,97	94,48	95,52	97,03	98,07	94,44	93,78	95,60	2,5%	2,7%	7,1%	70,9%
EREGL	30,06	28,78	29,42	29,88	30,52	30,98	28,89	28,40	29,05	2,9%	9,0%	6,6%	40,5%
FROTO	100,40	98,67	99,53	100,27	101,13	101,87	100,86	104,67	109,73	0,8%	0,4%	-4,3%	5,6%
GARAN	135,60	130,60	133,10	134,70	137,20	138,80	130,88	132,92	146,14	2,6%	8,0%	0,1%	22,4%
GUBRF	481,00	456,33	468,67	478,08	490,42	499,83	483,30	493,01	506,60	0,3%	3,4%	-8,0%	81,2%
ISCTR	13,32	12,97	13,14	13,34	13,51	13,71	13,06	13,25	14,82	1,3%	7,3%	-2,3%	15,5%
KCHOL	194,40	189,33	191,87	193,73	196,27	198,13	193,88	188,78	194,93	1,6%	0,2%	7,7%	31,4%
KRDMD	34,14	31,45	32,79	33,65	34,99	35,85	32,14	30,49	30,59	7,0%	17,2%	15,8%	27,6%
MGROS	606,00	597,33	601,67	605,83	610,17	614,33	609,40	599,60	630,74	0,8%	1,9%	6,1%	30,2%
PETKM	20,86	19,53	20,19	20,63	21,29	21,73	20,46	19,61	18,85	4,9%	1,8%	13,4%	28,0%
PGSUS	178,40	174,87	176,63	178,37	180,13	181,87	177,76	178,03	192,50	1,0%	2,2%	0,7%	-30,0%
SAHOL	91,75	87,25	89,50	91,05	93,30	94,85	89,88	90,94	97,77	3,1%	4,9%	3,6%	17,0%
SASA	2,48	2,31	2,40	2,45	2,54	2,59	2,41	2,38	2,45	4,6%	6,4%	11,7%	-29,7%
SISE	44,80	43,40	44,10	44,64	45,34	45,88	44,42	44,09	44,86	1,8%	3,9%	10,9%	25,0%
TAVHL	323,25	312,58	317,92	324,08	329,42	335,58	318,75	300,76	322,02	0,9%	10,5%	11,0%	36,9%
TECELL	108,60	106,07	107,33	108,27	109,53	110,47	107,22	107,89	114,06	1,0%	3,8%	1,0%	27,9%
THYAO	297,25	293,58	295,42	298,33	300,17	303,08	297,05	293,31	305,12	0,4%	2,9%	7,4%	-0,2%
TOASO	266,00	260,33	263,17	265,83	268,67	271,33	269,20	279,19	291,20	0,7%	-2,0%	-2,0%	73,5%
TRALT	44,06	42,75	43,41	44,07	44,73	45,39	43,57	47,06	51,16	0,9%	7,5%	-14,9%	49,4%
TTKOM	59,05	57,85	58,45	58,95	59,55	60,05	58,60	59,41	64,30	0,8%	0,9%	-0,1%	24,4%
TUPRS	256,50	250,33	253,42	256,83	259,92	263,33	255,95	250,55	231,48	0,5%	3,8%	3,5%	106,8%
VAKBN	31,52	30,76	31,14	31,46	31,84	32,16	31,01	32,39	35,93	1,2%	4,7%	-8,3%	37,2%
YKBNK	35,14	34,03	34,59	35,07	35,63	36,11	34,29	34,66	38,03	2,1%	7,4%	-0,6%	46,3%





BİST 30 HİSSELERİ TEMEL VERİLER

Hisse	Çarpanlar		Piy.Değ.(Mn USD)		Karlılık				Büyüme			Borç.	YP
	F/K	PD/DD	Cari	Son Bilanço Dönemi	Aktif Karlılık	Özser. Karlılık	FAVÖK Marjı	Net Kar Marjı	Net Satış Çeyrek	FAVÖK Çeyrek	Net Kar Çeyrek	Net Borç /FAVÖK	Net Poz. (Mn USD)
AEFES	11,40	0,94	2.297	2.170	2,0%	8,2%	13,5%	-4,8%	-19,8%	-52,4%	-	1,40	-263
AKBNK	6,39	1,18	8.228	8.468	2,0%	20,8%	-	26,7%	10,7%	-	30,3%	-	-373
ASELS	51,31	6,14	34.587	24.650	8,0%	13,8%	27,5%	20,4%	170,3%	195,0%	284,0%	0,30	528
ASTOR	27,35	6,30	4.722	2.722	16,9%	25,3%	29,6%	22,2%	74,1%	55,4%	6,0%	-0,71	144
BIMAS	22,25	2,50	9.331	7.510	5,8%	11,7%	6,8%	3,5%	15,9%	-0,4%	39,9%	0,89	7
DSTKF	174,73	53,91	14.810	4.316	10,4%	44,8%	94,1%	66,8%	-0,9%	3,3%	9,6%	3,53	-112
EKGYO	15,78	0,58	1.699	1.812	1,6%	3,7%	22,7%	-19,7%	142,2%	148,3%	-	3,09	3
ENKAI	15,92	1,54	12.964	11.038	8,4%	11,1%	20,9%	20,8%	6,6%	18,4%	-7,5%	-6,28	667
EREGL	411,14	0,73	4.736	3.890	0,1%	0,2%	12,2%	-3,1%	15,2%	57,4%	-	2,10	-40
FROTO	10,37	2,26	7.930	7.585	7,7%	22,2%	6,2%	4,7%	31,1%	24,9%	38,3%	1,90	-2.184
GARAN	5,15	1,28	12.818	14.061	3,4%	28,6%	-	27,3%	16,6%	-	-12,7%	-	794
GUBRF	23,29	5,88	3.616	2.296	7,8%	18,8%	23,0%	15,7%	40,3%	17,4%	40,9%	0,02	-107
ISCTR	4,94	0,78	7.495	8.218	1,7%	18,1%	-	30,3%	25,4%	-	64,9%	-	-123
KCHOL	22,41	0,73	11.095	9.987	0,4%	3,2%	7,4%	1,0%	16,5%	0,5%	0,0%	4,29	-45
KRDMD	-	0,46	600	460	-1,4%	-2,2%	13,8%	-3,9%	15,3%	35,2%	-	0,84	-369
MGROS	16,97	1,39	2.469	2.205	3,2%	8,4%	7,1%	0,9%	10,3%	-16,0%	-72,2%	0,14	7
PETKM	-	0,83	1.190	960	-6,5%	-14,6%	-6,9%	-21,6%	13,9%	-	-	-	-1.072
PGSUS	6,49	0,76	2.008	2.236	4,0%	14,3%	17,2%	1,1%	-24,2%	-62,5%	-96,1%	4,35	-629
SAHOL	50,80	0,53	4.337	4.128	0,1%	1,0%	10,8%	1,4%	17,2%	73,9%	575,0%	2,48	-314
SASA	-	0,70	2.446	2.842	-7,0%	-14,1%	11,9%	-82,3%	-1,2%	-21,7%	-	18,62	-3.391
SISE	13,89	0,57	3.089	2.743	1,9%	4,1%	5,8%	6,6%	15,4%	-49,2%	182,6%	6,41	-279
TAVHL	41,70	1,48	2.643	2.528	1,3%	4,1%	21,4%	-5,7%	-21,0%	-58,6%	-	2,43	-214
TECELL	13,57	0,92	5.377	4.779	3,7%	7,0%	43,7%	6,3%	17,6%	1,7%	-22,6%	0,50	-1.036
THYAO	3,47	0,45	9.232	8.645	7,0%	14,9%	14,9%	14,0%	-6,4%	-36,9%	-33,7%	3,13	-6.441
TOASO	15,92	2,22	2.993	2.881	5,7%	13,7%	3,7%	4,2%	49,0%	134,9%	348,8%	3,35	103
TRALT	34,38	3,30	3.176	3.062	9,1%	10,1%	35,4%	-12,9%	-36,0%	-41,7%	-	-3,71	119
TTKOM	8,99	0,97	4.652	4.695	5,9%	11,4%	38,6%	2,2%	28,6%	4,8%	-83,9%	0,59	-74
TUPRS	16,74	1,36	11.123	8.289	5,0%	8,0%	7,0%	3,3%	5,1%	-19,9%	-36,7%	-0,92	12
VAKBN	4,46	0,97	7.035	7.098	1,5%	25,9%	-	32,8%	48,6%	-	136,2%	-	-85
YKBNK	6,30	1,16	6.681	7.138	1,7%	21,0%	-	11,9%	11,2%	-	-38,4%	-	109

TEMETTÜ TAKVİMİ

Kod	Piyasa Değeri (Bin TL)	Net Kar (Bin TL)	Brüt Tem. Tutarı (Bin TL)	Tem. Dağ. Oranı	Hisse Başına Brüt Tutar	Hisse Başına Net Tutar	Tem. Verimi	Tem. Dağıtım Tarihi	Tem. Ödeme Kalan Gün	Tem. Ödeme Bilgisi
GARAN	569.520.000,00	110.604.633,00	22.120.927	20,00%	5,27	4,48	3,88%	07.04.2026	1	07.04.2026
YGGYO	53.004.672,00	5.282.710,90	2.552.256	48,31%	10,55	10,55	4,82%	07.04.2026	1	07.04.2026
ENKAI	576.000.000,00	36.183.302,00	24.500.000	67,71%	4,08	3,48	4,25%	08.04.2026	2	Avans : 11.06.2025 - 08.10.2025 - 14.01.2026 - 08.04.2026
ULUFA	2.467.800,00	748.480,00	133.412	17,82%	0,25	0,21	5,41%	08.04.2026	2	08.04.2026
ENJSA	141.137.741,57	3.171.282,00	5.999.830	189,19%	5,08	4,32	4,25%	13.04.2026	7	13.04.2026
GLCVY	8.968.740,00	1.498.373,00	350.000	23,36%	2,51	2,13	3,90%	13.04.2026	7	13.04.2026
AKMGY	12.054.904,00	663.652,68	550.017	82,88%	14,76	14,76	4,56%	15.04.2026	9	Avans : 18.08.2025 - 15.04.2026
ALBRK	20.900.000,00	13.178.067,00	654.505	4,97%	0,26	0,22	3,13%	15.04.2026	9	15.04.2026
SELEC	51.201.450,00	-379.802,19	273.240	-71,94%	0,44	0,37	0,53%	17.04.2026	11	17.04.2026
AKSGY	22.000.650,00	3.230.026,95	1.100.000	34,06%	0,46	0,46	5,00%	20.04.2026	14	20.04.2026



ŞİRKETLERDEN HABERLER

HLGYO	06.04.2026 23:52 Halk Gayrimenkul Yatırım Ortaklığı A.Ş. 2025 Yılı Olağan Genel Kurul Toplantısı Haberin Devamı
HLGYO	06.04.2026 23:51 Halk Gayrimenkul Yatırım Ortaklığı A.Ş. 2025 Yılı Kar Payı Dağıtım Önerisi Haberin Devamı
EKGYO	06.04.2026 23:48 Emlak Konut Gayrimenkul Yatırım Ortaklığı Anonim Şirketi 2025 Yılı Olağan Genel Kurul Toplantısı Haberin Devamı
EKGYO	06.04.2026 23:18 Emlak Konut Gayrimenkul Yatırım Ortaklığı Anonim Şirketi Ankara Gölbaşı Taşpınar İhalesi 2. Oturum Sonucu Haberin Devamı
GUBRF	06.04.2026 20:48 Gübre Fabrikaları T.A.Ş. Yarımcı Slowfert Tesisi Dönüşüm Yatırımı Hk Haberin Devamı
BARMA	06.04.2026 19:44 Barem Ambalaj Sanayi ve Ticaret A.Ş. Kar Payı Dağıtım İşlemlerine İlişkin Bildirim Haberin Devamı
BARMA	06.04.2026 19:44 Barem Ambalaj Sanayi ve Ticaret A.Ş. 2025 Yılı Olağan Genel Kurul Toplantısına Çağrı Haberin Devamı
KRDMD	06.04.2026 19:17 Kardemir Karabük Demir Çelik Sanayi Ve Ticaret A.Ş. Pay Alım Satım Bildirimi Hk Haberin Devamı
GLYHO	06.04.2026 18:37 Global Yatırım Holding A.Ş. 06.04.2026 Tarihli Pay Geri Alım İşlemleri Haberin Devamı
EFOR	06.04.2026 18:18 Efor Yatırım Sanayi Ticaret A.Ş. 06.04.2026 Tarihli Pay Geri Alım İşlemleri Haberin Devamı
ISKPL	06.04.2026 18:11 Işık Plastik Sanayi ve Dış Ticaret Pazarlama A.Ş. PAY ALIM / SATIM İŞLEMLERİNE İLİŞKİN. ÖZEL DURUM AÇIKLAMASI Haberin Devamı
ISKPL	06.04.2026 17:32 Işık Plastik Sanayi ve Dış Ticaret Pazarlama A.Ş. ISKPL Pay Satım Bildirimi Haberin Devamı
BIOEN	06.04.2026 17:10 Biotrend Çevre ve Enerji Yatırımları A.Ş. Pay Geri Alım Programının Sona Ermesi Hakkında Haberin Devamı
BIOEN	06.04.2026 17:07 Biotrend Çevre ve Enerji Yatırımları A.Ş. Yönetim Kurulunun kar payı dağıtım teklifinin Genel Kurul'da onaylanması hakkında Haberin Devamı
GARAN	06.04.2026 16:49 Türkiye Garanti Bankası A.Ş.,Yeni Gimat Gayrimenkul Yatırım Ortaklığı A.Ş. Hak Kullanımı Haberin Devamı
ECOGR	06.04.2026 16:08 Ecogreen Enerji Holding A.Ş. 2025 Yılı Dönem Karı/Zararı Hakkında Bildirim Haberin Devamı
BIOEN	06.04.2026 15:30 Biotrend Çevre ve Enerji Yatırımları A.Ş. 2025 Olağan Genel Kurul Sonuçlarına İlişkin Açıklama Haberin Devamı
RYGYO	06.04.2026 15:27 Reysaş Gayrimenkul Yatırım Ortaklığı A.Ş. Pay Alım Satım Bildirimi Haberin Devamı
ENTRA	06.04.2026 09:02 IC Enterra Yenilenebilir Enerji A.Ş. Pay Alım Satım Bildirimi Haberin Devamı
NTHOL	06.04.2026 08:56 Net Holding A.Ş. Pay Alım Satım Bildirimi Haberin Devamı



ING Yatırım Menkul Değerler A.Ş.

Unvan : ING Yatırım Menkul Değerler A.Ş.
Adres : Reşit Paşa Mahallesi Eski Büyükdere Cad. No:8 Kat:10 34467 Sarıyer/İstanbul
E-Posta : ingyatirim@ingyatirim.com.tr
Tel : 0850 222 0 600

YASAL UYARI

Bu Bülten; bir veya daha fazla sermaye piyasası aracı veya bunları ihraç eden ortaklıklar ve kuruluşlar ile piyasa eğilimleri hakkında, belirli bir kişiye veya mali durumları, risk ve getiri tercihleri benzer nitelikteki bir gruba yönelik olmamak kaydıyla, ING Yatırım Menkul Değerler A.Ş. müşterilerine ve/veya dağıtım kanallarına yönelik olarak ING Yatırım Menkul Değerler A.Ş.'nin anlaşmalı olduğu dışarıdan hizmet sağlayıcı kuruluşlar tarafından hazırlanmakta olup, Bu Bülten içerisinde sunulan bilgi, analiz, veri ve yorumlar yatırım danışmanlığı faaliyeti kapsamında değildir. Bu Bülten; genel nitelikte yorum ve tavsiye sunulması amacıyla, sermaye piyasası araçlarının mevcut veya gelecekteki fiyat veya değerlerine ilişkin araştırmalardan veya diğer bilgilerden yararlanılarak genel yatırım tavsiyesi olarak hazırlanmaktadır. Yatırım danışmanlığı hizmeti, yetkili kuruluşlar tarafından kişilerin risk ve getiri tercihleri dikkate alınarak kişiye özel sunulmakta olup, genel yatırım tavsiyeleri ise kişiye özel olmayan yatırım stratejileri veya tavsiyeleri içermektedir. Bu sebeple, Bu Bülten içerisinde sunulan bilgi, analiz, veri ve yorumlar mali durumunuz ile risk ve getiri tercihlerinize uygun olmayabileceği gibi, sadece Bu Bülten'e dayanılarak yatırım kararı verilmesi beklentilerinize uygun sonuçlar doğurmayabilir.

